



CENTURY 21.

#1 Real Estate
Curaçao

Alexander de Rooij

Agente de Ventas / Consultas

Oficina: (599 9) 737-0201

Fax de Oficina: (599 9) 737-2160

alex@c21curacao.com

https://century21numberone.com

CENTURY 21 #1 Real Estate, Santa Rosaweg 18, Curazao

Winston Churchill City Complex Plus Fast Food Restaurant

RefNo# 41676

Willemstad Norte 📍 Curazao

MLS# 1129469

Edificio Comercial / Oficina

12,500,000

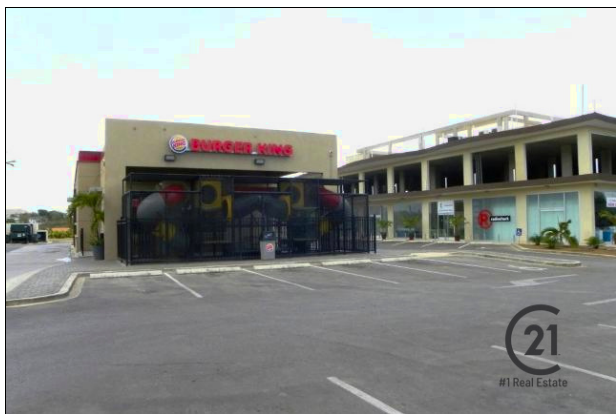

RefNo#: 41676

Distrito/Área: Willemstad Norte

Región/País: Curazao

Prop.Name: Winston Churchill City Complex Plus

Fast Food Restaurant

Área terrestre: 5,663

Superficie del piso: 4,940

Prop.Type: Edificio Comercial / Oficina

Oper.Costs:

Características y Servicios

Estacionamiento - Tipo

Estacionamiento Exterior

Accesibilidad

Elevador

Servicios Disponibles

Elevador(es)

Topografía

Piso

observaciones

Este espacio comercial está situado en el Winston Churchillweg, que es una carretera de alto tráfico. Esta carretera está cerca de un montón de comodidades tales como; escuelas, iglesias, restaurantes, supermercados, el aeropuerto y atrae a muchos visitantes, porque hay muchos negocios comerciales. Además, una unidad hasta el centro de Willemstad se tarda sólo 10 minutos.

La propiedad en cuestión es un centro comercial de 4,940 metros cuadrados con múltiples inquilinos, con tiendas, unidades de oficina y un restaurante de comida rápida. Hay muchos estacionamientos disponibles y también un garaje subterráneo. Todo el edificio es nuevo y de la más alta calidad. El aparcamiento mide 1.310m² y hay una oficina más espacio de almacenamiento de 227m². En la planta baja hay varias tiendas y una superficie total de 1.388m². El primer piso tiene que ser completado y sería ideal para las unidades de oficina o más tiendas. El edificio también tiene un ascensor. El tamaño total del lote es 5.663m². La propiedad tiene que ser visto para apreciar la alta calidad y el potencial que tiene para ofrecer. Póngase en contacto con su agente Century 21 para obtener más información o para programar una visita. Electricidad: 220V y 330V

Direcciones

Haga clic en el botón debajo para ver las direcciones de Winston Churchill City Complex plus Fast Food Restaurant.